

Nota Técnica sobre o ERT

O ERT (English Reading Test) é um teste de leitura na língua inglesa, elaborado com base no Common European Framework of Reference for Languages: Learning, Teaching, Assessment (CEFR), elaborado pelo Council of Europe, considerando apenas a mensuração das habilidades de leitura, com itens cujo nível de dificuldade vão até o correspondente ao C1, estimado para resultados acima de 90.

Sendo um teste padronizado, o ERT permite uma previsão de quantidade de candidatos em cada faixa de pontuação antes de sua aplicação. O gráfico a seguir mostra a distribuição de resultados do ERT por faixa de desempenho, de uma amostra de aproximadamente 13 mil candidatos a pós graduação nos anos recentes no Brasil.

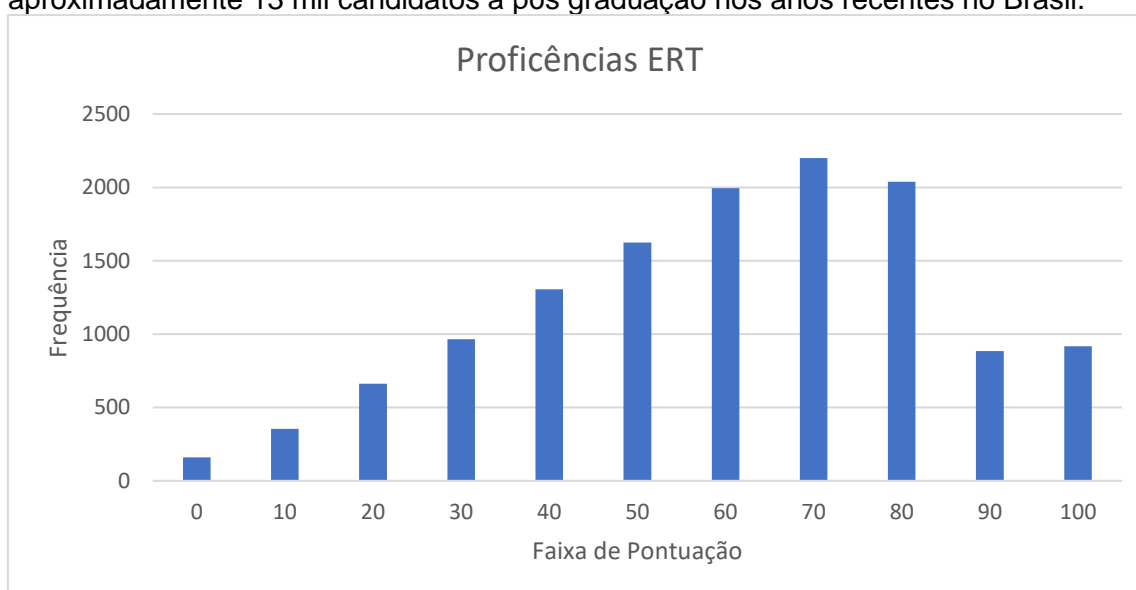

A tabela a seguir mostra os percentis de desempenho associados a cada faixa patamar de pontuação, com sua respectiva interpretação.

Pontuação	Percentil	Interpretação
90	86,24%	acima de 90 no teste, o candidato está entre os 13,8% de melhor desempenho
80	70,69%	acima de 80 no teste, o candidato está entre os 29,3% de melhor desempenho
70	53,90%	acima de 70 no teste, o candidato está entre os 46,1% de melhor desempenho
60	38,68%	acima de 60 no teste, o candidato está entre os 61,3% de melhor desempenho
50	26,29%	acima de 50 no teste, o candidato está entre os 73,7% de melhor desempenho
40	16,33%	acima de 40 no teste, o candidato está entre os 83,7% de melhor desempenho
30	8,97%	acima de 30 no teste, o candidato está entre os 91% de melhor desempenho
20	3,92%	acima de 20 no teste, o candidato está entre os 96,1% de melhor desempenho
10	1,21%	acima de 10 no teste, o candidato está entre os 98,8% de melhor desempenho